

# DECouvrez LE logiciel Des Métiers DU BÂTIMENT



DEMO  
sur notre  
SITE

Du DEVIS à  
la FACTURE  
en 4 heures de  
FORMATION

Approuvé par  
Chambre de Métiers  
Fédération du bâtiment



Devis - Situations - Factures  
Suivis Règlements/Relances/  
Impayés Chaîne Achats  
Décomptes Définitifs - Retenues de  
Garantie - Libération RG  
Suivi de Chantier - Saisie Temps/  
Matières  
Bilan rentabilité  
Planning Interventions  
Gestion des Appels  
Gestions Contrats/Entretiens/Sav  
Intégration facile d'images dans  
les documents...

\* offre non cumulable soumise à conditions

\* offre Créateur  
\* Possibilité de reprise dans  
votre logiciel!

Dans une  
**conjoncture  
difficile**  
un **outil de  
gestion utile**  
un **minimum  
de saisie,**  
un **maximum  
d'informations**

**TOUT SIMPLEMENT !**

## Découvrez la simplicité de FaCiBat



FCI DIFFUSION - FaCiBat Région Nord

Domaine de la Motte

30 rue Jacques Secretin - 59810 Lesquin

Tél. 03 20 755 160 - Fax 03 20 755 321

Email : batiment@fcidiffu.fr - <http://www.fcidiffu.fr>

# A qui s'adresse FaCiBat ?

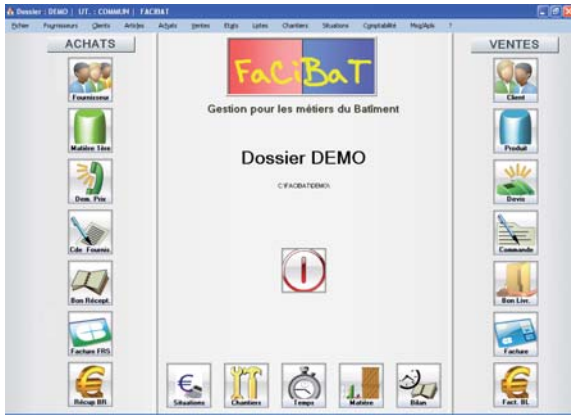

Conçu spécialement pour répondre aux besoins des métiers du bâtiment, FaCiBat permet de gérer facilement vos pièces commerciales et d'analyser la rentabilité et le suivi de vos chantiers.

Parce que chaque entreprise du Bâtiment est différente, nous avons voulu FaCiBat très largement paramétrable. Il saura ainsi répondre à votre structure et à vos méthodes de travail, sans rien perdre de sa convivialité et de ses performances.

## Optimisez vos ventes et votre suivi clients...

### Circuit de vente complet



- Devis et liste des besoins
- Commande et facture d'acompte
- Bon de livraison
- Situation et facture d'avancement
- Facture, décompte définitif

### Points très appréciés :

- A chaque devis ou commande, il est possible d'associer une liste des besoins associés proposée par les lignes de la pièce commerciale ou indépendante.
- Possibilité d'effectuer un devis sans bibliothèque.
- Intégration d'articles de la bibliothèque interne ou de catalogues fournisseurs importés depuis une feuille excel.
- Intégration d'images dans les pièces commerciales.
- Copie partielle ou complètes des pièces.

### Gestion des clients / prospects

- Adresses de livraisons et facturations, contacts, classification (*famille de client, catégorie...*)
- Liste des clients avec fiches simplifiée
- Consultation instantanée du solde client
- Historique détaillé
- Suivi des appels, des visites et des interventions

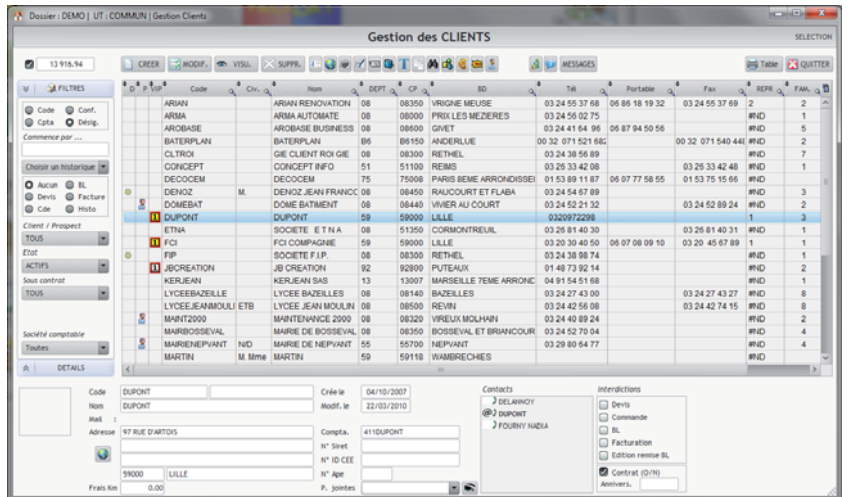

### Règlements clients et relances

- Pointage des règlements clients total ou partiel
- Relances

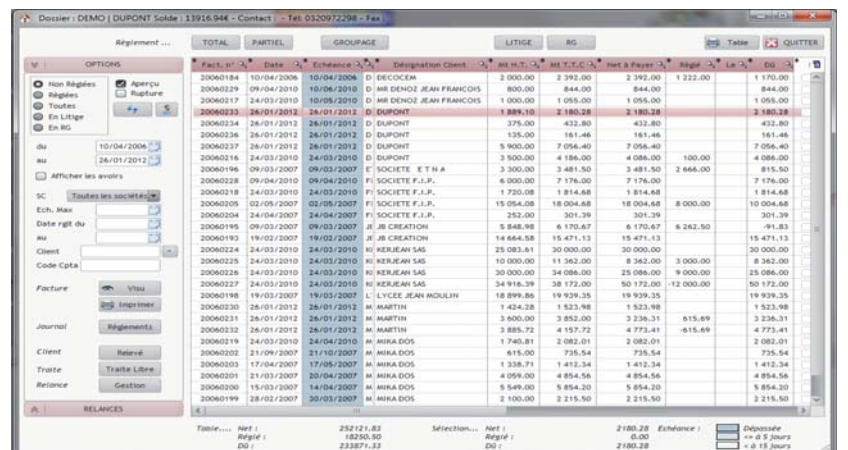



# Récapitulatif fonctionnel

## Fonctions principales

### Caractéristiques générales

Extension réseau  
Gestion des droits d'accès  
Personnalisation poussée  
Multi sociétés

### Les articles et ouvrages

Gestion des ouvrages en multi niveaux  
Photo de l'article ou de l'ouvrage  
Organisation par onglets  
De multiples tarifs

### Les clients et prospects

Fiches complètes organisées par onglets.  
Visualisation rapide de l'historique client.  
Gestion des commerciaux  
Gestion des contacts

### Les fournisseurs

Fiches fournisseurs très détaillées  
Visualisation de l'historique fournisseur  
Organisation par onglets  
Gestion des contacts  
Gestion de catalogues fournisseurs

### Les pièces d'achat

Demande de prix avec comparatif  
Commandes fournisseurs  
Copie depuis pièces de vente ou besoins  
Suivi des « reste à livrer » fournisseurs  
Contrôle des factures fournisseurs  
Envoi direct par mail ou par fax

### Les pièces de vente

Saisie libre de vos prestations et articles.  
Saisie d'article en bibliothèque  
Saisie depuis les catalogues fournisseurs  
Insertion de textes d'accompagnement.  
Simulation de prix avec impact sur la marge.  
Réutilisation de documents par duplication.  
Gestion des avenants.  
Importation de fichiers Excel

### Le calcul des besoins

Calcul des besoins automatisé  
Coefficient de perte pour les besoins  
Insertion de commentaires libres  
Calcul du déboursé

### Les situations

Situation saisie en quantité ou pourcentage.  
Table des situations pour une commande  
Ajout de travaux supplémentaires possible  
Situation du mois et en cumulé

### La gestion des temps

Saisie rapide des temps passés  
Gestion des H suppl./paniers/déplacements  
Historique chantier/salarié/opérations  
Edition préparatoire à la paie

### La gestion des chantiers

Analyse de rentabilité de chaque chantier  
Gestion des photos du chantier  
Gestion des délais chantiers  
Affectation M.O.

### La facturation

Factures d'acompte  
Transfert devis/commande en facture  
Gestion ligne libre en bas de facture  
Libération retenue de garantie  
Décompte définitif

### Les règlements

Pointage des règlements en partiel ou total  
Liste des factures non réglées  
Relance client après date d'échéance  
Suivi du solde client

### Les éditions

Modèles de devis, commandes, factures personnalisables  
Edition des journaux ou listes fichiers  
Nombreux états de synthèse  
Edition vers Excel ou Word

### La Gestion Documentaire

Intégration de documents (Word, excel, pdf...) associés aux fiches clients, aux fiches de la bibliothèque ou aux pièces commerciales.

### Gestion des interventions et des appels

Saisie des appels et gestion des interventions facturables ou gratuites....

### Gestion des contrats

Gestion du suivi d'entretien...

### Planning détaillé

### Configuration minimale:

- **Processeur I3 ou équivalent**
- **2 Go de mémoire en monoposte**
- **Systèmes d'exploitation: Windows 7 ou + Windows Server 2008 ou 2012**

Microsoft ® et Windows™ et son logo sont des marques déposées de Microsoft Corporation. Wavesoft ® et son logo sont des marques déposées de Wavesoft. Pégase 3 et son logo sont des marques déposées de ADP Micromégas.

### Logiciels associés:



Pégase 3 SQL

- **Comptabilité**
- **Décisionnel**
- **Logiciel de Paie Bâtiment**

### Cachet du distributeur local

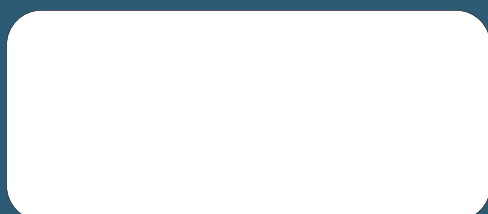

Copyright FaCiBat : Concept Informatique

Diffusion Région Nord  
FCI DIFFUSION  
Domaine de la Motte - 30 Rue Jacques SECRETIN  
59810 LESQUIN  
Tél. : 03 20 755 160  
Fax : 03 20 755 321  
Email : facibat@fciDiffu.fr